

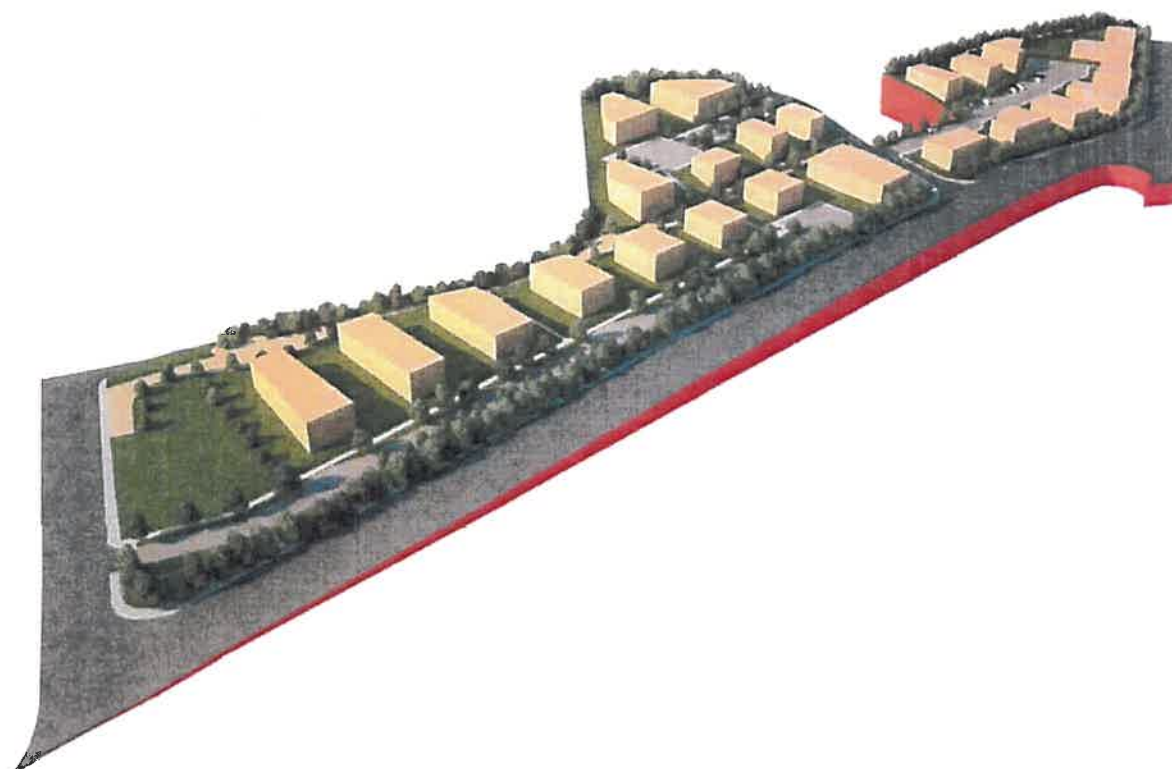

COMUNE DI JESI
P.P.E. VIA APPENNINI ALTA

fascicolo di vendita
LOTTO 12

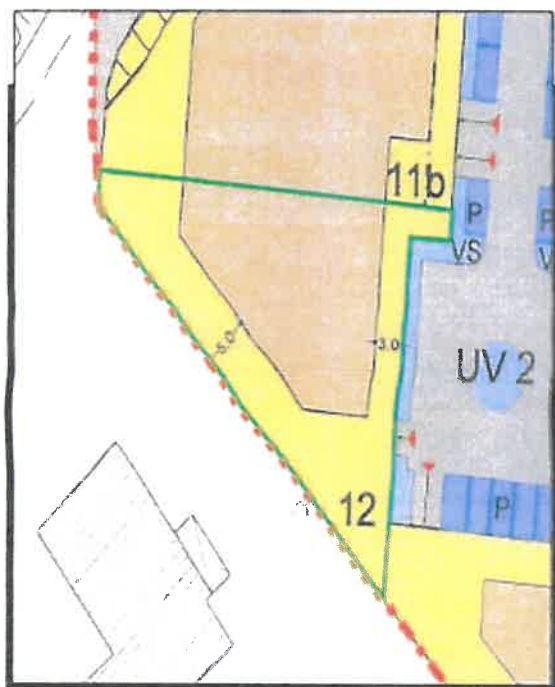



sup. fondiaria (da frazionare)	mq.	716,00
superficie utile lorda	mq.	397,38
superficie permeabile	50% sup. coperta	
H max	ml.	7,50
vegetazione	-	
recinzione	-	



Dati catastali

Foglio n. 48 - particella n.3371 (parte da da frazionare) - Sup. 907,00 mq ca

Norme di riferimento

Per quanto non riportato nel presente fascicolo, si fa riferimento alle NTA del PPE Appennini Alta.

Si precisa che per le modalità e caratteristiche di frazionamento dei singoli lotti, si fa rinvio alle NTA del PPE ed in particolare al punto 7.1 - 7.2 e 7.3 delle NTA ed alle tavole n. 01 - 02 e 03 allegate alla variante PPE approvata con deliberazione G.C. n. 146 del 15.07.20.

Inquadramento di PRG

L'ambito in trasformazione TT3.1 denominato "Appennini Alta 1", disciplinato dall'art. 38 delle Norme Tecniche di Attuazione del PRG vigente, è equiparato alle zone omogenee di tipo 8 di cui all'art. 2 OM 1444/68.

N=4820800

E=2375600



1 Particella: 3371

Comune: (AN) JESI
Foglio: 48

Scala originale: 1:2000
Dimensione cornice: 534.000 x 378.000 m. Protocollo pratica T321587/2025

12-Giu-2025 16:53:23

Catasto terreni
Visura attuale per immobile
Situazione degli atti informatizzati al 12/06/2025



Immobile di catasto terreni



Causali di aggiornamento ed annotazioni

Informazioni riportate negli atti del catasto al 12/06/2025

Dati identificativi: Comune di **JESI (E388) (AN)**

Foglio **48** Particella **3371**

Classamento:

Redditi: dominicale **Euro 5,39**

agrario **Euro 4,68**

Particella con qualità: **SEMINATIVO** di classe **3**

Superficie: **907 m²**

Ultimo atto di aggiornamento: FRAZIONAMENTO del 16/06/2008 Pratica n. AN0119510 in atti dal 16/06/2008 (n. 119510.1/2008)

> Dati identificativi

Comune di **JESI (E388) (AN)**

Foglio **48** Particella **3371**

FRAZIONAMENTO del 16/06/2008 Pratica n. AN0119510 in atti dal 16/06/2008 (n. 119510.1/2008)

Annotazione di immobile: SR

> Dati di classamento

Redditi: dominicale **Euro 5,39**

agrario **Euro 4,68**

Particella con qualità: **SEMINATIVO** di classe **3**

Superficie: **907 m²**

FRAZIONAMENTO del 16/06/2008 Pratica n. AN0119510 in atti dal 16/06/2008 (n. 119510.1/2008)

> Intestazione attuale dell'immobile - totale intestati: 1

> 1. COMUNE DI JESI (CF 00135880425)

sede in JESI (AN)

Diritto di: Proprieta' per 1/1 (deriva dall'atto 1)

1. Atto del 02/12/2021 Pubblico ufficiale BALDASSARI MASSIMO Sede JESI (AN) Repertorio n. 32155 - ASSEGNAZIONE A SOCIO Nota presentata con Modello Unico n. 20792.1/2021 Reparto PI di ANCONA in atti dal 20/12/2021

Documentazione fotografica

